

INFORMACIÓN GENERAL

- **Destinatarios:** personal docente y educadores ambientales.
- **Criterios de selección:**
 - Personal docente en activo de la comunidad de Cantabria.
 - Dentro de la categoría anterior, orden de inscripción.

Para el resto de solicitantes los criterios serán los siguientes:

- No haber realizado otra actividad del Plan Formativo 2014/2015.
- En caso de empate se tendrá en cuenta el orden de inscripción.

INSCRIPCIÓN:

Desde el 11 de febrero al 11 de marzo de 2015 a las 12h. Mediante la web www.cepdecantabria.es

El listado provisional de admitidos será publicado en la Web del CEP de Cantabria el día **11 de marzo de 2015 a las 14h**. Posteriormente a la primera sesión, considerada de asistencia obligatoria, se publicará el listado definitivo. La no presentación el primer día del curso implica la renuncia al mismo, si no ha habido aviso previo por correo electrónico: secundaria1.cepdecantabria@educantabria.es

DATOS DEL CURSO:

- **Duración:** 32 horas.
- **Número de plazas:** 30.
- **Fecha:** del 16 al 26 de marzo de 2015.
- **Horario:** de lunes a jueves de 16:30 a 20:30 h.
- **Lugar:** CEDREAC (Centro de Documentación y Recursos para la Educación Ambiental en Cantabria. Paseo Rochefort Sur-Mer s/n. Torrelavega
- **Organiza:** Centro de Investigación del Medio Ambiente (CIMA).

PONENTE

Dña. Eva Tordesillas Gómez. Educadora Ambiental

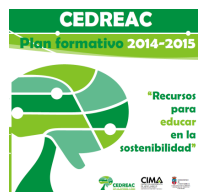

C155-14/15

CURSO

El Huerto Escolar Ecológico: Un Nuevo Espacio Educativo

32 horas /3 créditos



PLAN DE FORMACIÓN DEL PROFESORADO 2014/2015

DESCRIPCIÓN DEL CURSO:

La coyuntura económica actual ha generado la desaparición de ciertos programas formativos, pero el vacío dejado por esos proyectos puede cubrirse con nuevas alternativas docentes. Este curso pretende demostrar el potencial de estos espacios, proporcionando nuevas perspectivas y eliminando falsas creencias en torno a los mismos.

El huerto escolar ecológico puede integrarse en la formación diaria del alumno y representa más que una fuente de alimento: es una herramienta educativa de amplia utilidad que permite trabajar las diferentes materias curriculares, además de dotar al alumno de competencias esenciales como la educación en valores, la sensibilización y la cooperación.

Y por supuesto, nos ayuda a promover conceptos relacionados con la alimentación sana y natural, el consumo responsable, el contacto con la naturaleza y el respeto por la misma.

Para más información:

<http://blogcedreac.blogspot.com.es/p/plan-formativo-2014-2015.html>

PROGRAMACIÓN

Lunes 16 de marzo. De 16:30 a 20:30 h.

Presentación. Agricultura ecológica, educación ambiental, alimentación y salud.

Martes 17 de marzo. De 16:30 a 20:30 h.

Huerto escolar ecológico: conceptos y diseño.

Miércoles 18 de marzo. De 16:30 a 20:30 h.

El huerto como proyecto de aprendizaje.

Jueves 19 de marzo. De 16:30 a 20:30 h.

Las diversas partes del huerto.

Lunes 23 de marzo.

La huerta en las distintas materias de primaria: herramientas de apoyo.

Martes 24 de marzo. De 16:30 a 20:30 h.

Juegos relacionados con el huerto escolar.

Miércoles 25 de marzo. De 16:30 a 20:30 h.

Actividades relacionadas con el huerto escolar.

Jueves 26 de marzo. De 16:30 a 20:30 h.

Preguntas y conclusiones.